# Effebi Costruzioni s.r.l .

*" la qualità nel costruire certificata "*

UNI EN ISO 9001:2015

Costruzioni, Ristrutturazioni, Restauri e Manutenzione di edifici Civili ed Industriali. Opere di Urbanizzazione e Verde Pubblico.
MESSA IN SICUREZZA, CONSOLIDAMENTO E MIGLIORAMENTO SISMICO STRUTTURE ESISTENTI.

## *La Qualità del Costruire Certificata*

Bonifiche Ambientali_Amianto

Nuovo Edificio Scolastico Temporaneo _Rolo (Re) - Sisma 2012

Messa in Sicurezza chiesa Immacolata Concezione_Gonzaga

Ampliamento Clinica "San Clemente"-Mantova

Messa in sicurezza residenziale-Gonzaga

Ripristino e messa in sicurezza residenziale-Gonzaga

-P.I/C.F.: 02412150233
-R.E.A.: 237776
-Cap.sociale sottoscritto €.1.000.000,00 I.V.

Sede Legale: Via Trevenzuolo 4/f – 37068 Vigasio (Vr)
Sede Amministrativa Operativa: P.za Matteotti, 24 – 46023 Gonzaga (MN)
Sede Locale: Via della Previdenza sociale n.2 – 42122 Reggio Emilia (Re)
Sede Locale: Via G. Leopardi n.55—62032 Camerino (Mc)
Magazzino: Via Campogrande 16 – 46029 Brusatasso di Suzzara (Mn)

# PRESENTAZIONE AZIENDA

La *Effebi Costruzioni* nasce nel 1993, con l'obbiettivo di soddisfare in modo compiuto la domanda del mercato, sempre più orientato ad avere un unico interlocutore capace di offrire un servizio "chiavi in mano".

L'alta professionalità delle maestranze aziendali e le scelte societarie hanno portato la EFFEBI ad avere un trend di crescita costante, riuscendo a soddisfare le richieste più diversificate, sia in ambito di edilizia residenziale che industriale e infrastrutturale, pubblico e privato.

Con l'attuale organizzazione aziendale è in grado di soddisfare le richieste specifiche di committenti pubblici e privati relative a:

- Nuova costruzione di edifici civili, industriali e infrastrutture.
- Manutenzione, ristrutturazione e restauro fabbricati.
- Opere di consolidamento,adeguamento e miglioramento sismico strutture.
- Opere stradali, urbanizzazioni e verde attrezzato.
- Opere di Bonifica Ambientale (Amianto).

È precisa volontà della EFFEBI COSTRUZIONI definire e attuare strategie di miglioramento continuo, che consentano all'azienda di raggiungere i massimi livelli di competitività, ispirandosi ai seguenti principi:

- ottenere la massima soddisfazione dei propri clienti;
- avvalersi di fornitori affidabili e in grado di soddisfare i propri bisogni ed impegni;
- garantire la qualità del prodotto/servizio erogato;
- responsabilizzare, motivare e qualificare professionalmente il proprio personale.

La EFFEBI COSTRUZIONI considera la **"Qualità"** uno strumento strategico fondamentale per il raggiungimento di obiettivi di efficienza ed efficacia e, perciò, la persegue su tutto l'arco delle attività aziendali.

**VALORE PRODUZIONE ultimi esercizi**

**2017 12.020.669,00 euro**
**2018 12.280.891,00 euro**
**2019 12.347.016,00 euro**
**2020 11.031.013,00 euro**
**2021 11.897.475,00 euro**

# SCHEDA IDENTIFICAZIONE AZIENDA

| | |
|---|---|
| Ragione Sociale | EFFEBI COSTRUZIONI SRL |
| Sede Legale: | Via Trevenzuolo 4/f — Vigasio (Vr) |
| Sede Amministrativa e Operativa: | Piazza Matteotti 24 — Gonzaga (Mn)<br>Tel: 0376/528184 fax: 0376/528766<br>E-mail: info@effebicostruzioni.com |
| Sede Locale: | Via della previdenza sociale n.2 42122 Reggio Emilia (Re) |
| Sede Locale: | Via G. Leopardi n°55– 62032 Camerino -(Mc) |
| Magazzino: | Via Campogrande 16 – Brusatasso di Suzzara (Mn) |
| Rappres. Legale: | Basta Bruno – CF: BSTBRN59A08F108Q |
| Direttori Tecnici | Filosa Ing. Mario — CF: FLSMRA60R01F108Z<br>Chierici Arch. Marco — CF: CHRMRC73E14L020S |
| Partita Iva | n° 02412150233 |
| Capitale Sociale | € 1.000.000.00, i.v. |
| C.C.I.A.A: | Provincia di VERONA — Cod. Attività 41.2.20.<br>Cod. Fiscale e n°R.I.: 02412150233 dal 19/02/1996<br>n°R.E.A.: 237776 dal 28/01/1993 |
| INAIL: | - Cod. Ditta: 4544478/82<br>- Numero di Posizione: 8861546/47 dal 19/04/1993<br>- Sede di Riferimento: VERONA, C.so Cavour,6 –<br>- Tel.: 045-8052311 Fax: 045-8052390 |
| INPS: | - Numero di Posizione: 4503270368 dal 01/04/2001<br>- Sede di Riferimento: MANTOVA, Viale Fiume,3 –<br>- Tel.: 0376-300081 Fax: 0376-308260 |
| CASSA EDILE VERONA: | - Numero di Posizione: 6851 –Sede di Rif. Via Pallone 14- 37121 |
| CASSA EDILE MANTOVA: | - Numero di Posizione: 2672 -Sede di Rif. Via Verona 113 |
| CASSA EDILE REGGIO EMILIA: | - Numero di Posizione: 60122 –Sede di Rif. Via del Chionso 22/a |
| CASSA EDILE MODENA: | - Numero di Posizione: 113815 –Sede di Rif. Via V.Santi 6 |
| CASSA EDILE PARMA: | - Numero di Posizione: 7855 –Sede di Rif. Via A.B. Nobel 13 |
| CASSA EDILE BRESCIA: | - Numero di Posizione: 22456 –Sede di Rif.Via Oberdan 122 |
| CASSA EDILE CREMONA: | - Numero di Posizione: 5746 –Sede di Rif. Via delle Vigne 184 |
| CASSA EDILE FERRARA: | - Numero di Posizione: 500428–Sede di Rif. Via Montebello 10 |
| CASSA EDILE MACERATA: | - Numero di Posizione: 1002007–Sede di Rif. Via 8 Marzo,9 -Piediripa (Mc) |
| CASSA EDILE PICENO-FERMO: | - Numero di Posizione: 090164–Sede di Rif. Via colonia 4 –Ascoli Piceno (Ap) |

| | | |
|---|---|---|
| | ASSICURAZIONI: | -RCT: Aviva Italia Spa n°60008985 fino €.2.000.000,00<br>-RCO: Aviva Italia Spa n°60008985 fino €.2.000.000,00 |
| ISCRIZIONI WHITE-LIST: | ABILITAZIONI Impianti L. 46/90: | -Lettere A , B ,C , D , E , F , G . |
| | ALBO GESTORI AMBIENTALI: | -CATEGORIA 10A CL.D: iscrizione n° VE3208 Prot.24463/12 -Rimozione Amianto<br>-CATEGORIA 2bis –Produttori di rifiuti non pericolosi dal 2006 al 2021<br>-CATEGORIA 5 CL.F :iscrizione n° VE3208 Prot.24463/12 -Trasporto Amianto |
| | ISCRIZIONI WHITE-LIST: | -Prefettura di Verona<br>-Prefettura di Reggio Emilia<br>-Prefettura di Ferrara<br>-Anagrafe Antimafia degli Esecutori—Sisma 2016 Centro Italia |

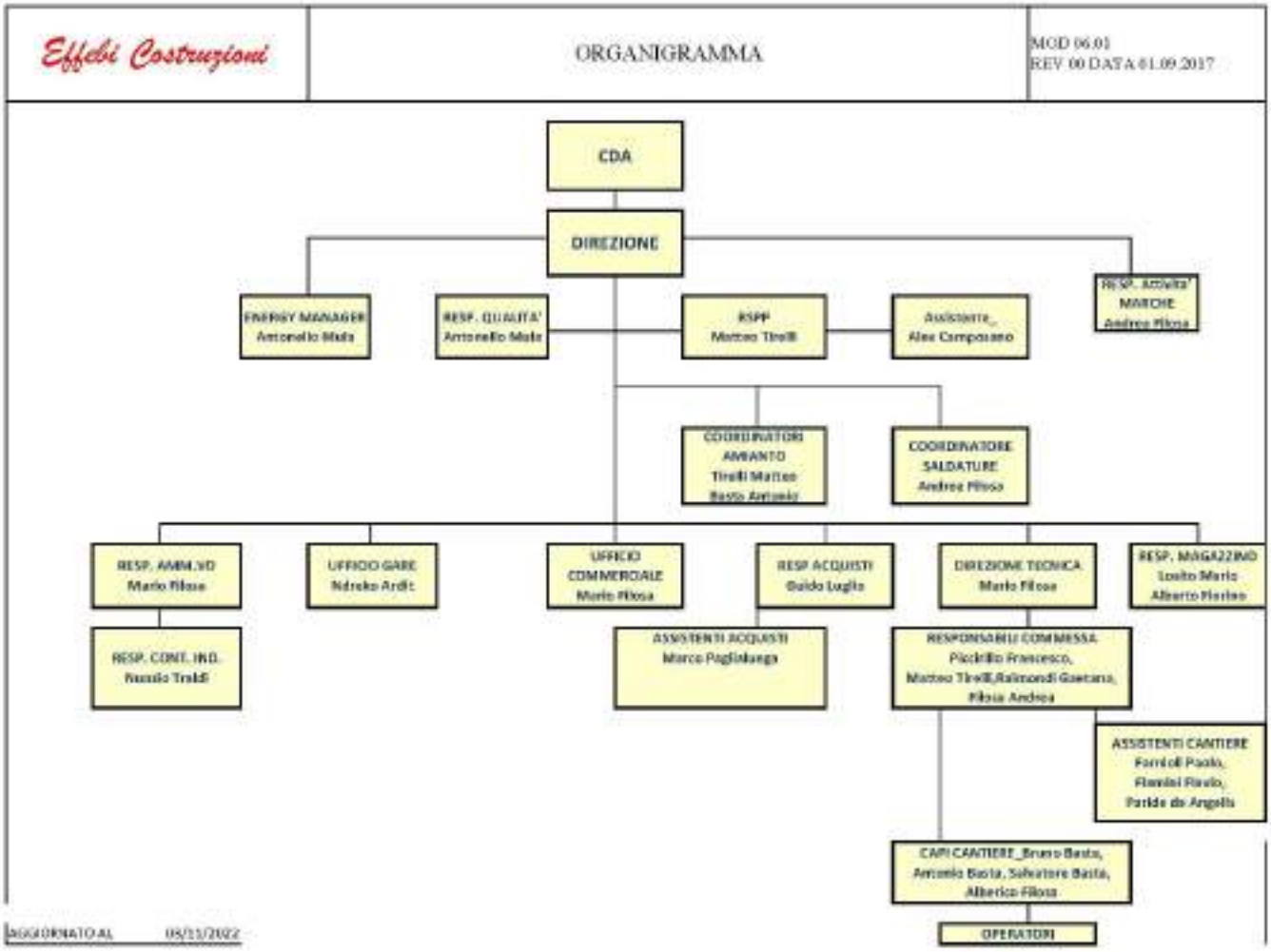
Effebi Costruzioni
ORGANIGRAMMA
MOD 06.01
REV 00 DATA 01.09.2017
CDA
DIREZIONE
ENERGY MANAGER
Antonello Mula
RESP. QUALITA'
Antonello Mula
RSPP
Matteo Tirelli
Assistente_
Alex Camposano
RESP. Attivita'
MARCHE
Andrea Filosa
COORDINATORI
AMIANTO
Tirelli Matteo
Basta Antonio
COORDINATORE
SALDATURE
Andrea Filosa
RESP. AMM.VO
Mario Filosa
UFFICIO GARE
Ndreko Ardit
UFFICIO
COMMERCIALE
Mario Filosa
RESP ACQUISTI
Guido Luglio
DIREZIONE TECNICA
Mario Filosa
RESP. MAGAZZINO
Louito Mario
Alberto Fiorino
RESP. CONT. IND.
Nunzio Traldi
ASSISTENTI ACQUISTI
Marco Paglialunga
RESPONSABILI COMMESSA
Piccirillo Francesco,
Matteo Tirelli,Raimondi Gaetana,
Filosa Andrea
ASSISTENTI CANTIERE
Farrioli Paolo,
Flamini Flavio,
Paride de Angelis
CAPI CANTIERE_Bruno Basta,
Antonio Basta, Salvatore Basta,
Alberico Filosa
OPERATORI
AGGIORNATO AL 03/11/2022

# ORGANIGRAMMA PER SETTORI

| | |
|---|---|
| **Ragione Sociale** | EFFEBI COSTRUZIONI SRL |
| **Rappresentante Legale:** | Basta Bruno |
| **Direttori Tecnici:** | Filosa Ing. Mario e Chierici Arch. Marco |
| **CAPI Cantiere:** | Basta Bruno - Legale Rappresentante<br>Basta Antonio - *Amministratore delegato*<br>Basta Salvatore - *Amministratore delegato*<br>Filosa Alberico - *Amministratore delegato* |
| **Quality ed Energy Manager** | Mula Geom. Antonello |
| **RSPP** | Tirelli Geom. Matteo |
| **RLS** | Dati Giovanni |
| **Resp.Gare** | Lucente Geom. Antonio |
| **Resp.Acquisti** | Luglio P.I. Guido |
| **Responsabili Commessa** | Piccirillo Ing. Francesco<br>Farnioli.Geom. Paolo<br>Matteo Geom. Tirelli |
| **Responsabile Contabilità Industriale** | Traldi Rag. Nunzio |
| **Medico Competente** | Perri Dott. Mario Giuseppe |

# MAESTRANZE E ATTREZZATURE

| | |
|---|---|
| Basta Andrea | –Operaio Comune |
| Basta Pietro | –Operaio Specializzato |
| Castellaneta Michele | —Operaio Specializzato |
| Dati Giovanni | –Operaio Specializzato |
| De Crescenzo Stefano | –Operaio Specializzato |
| Fragola Gregorio | –Operaio Specializzato |
| Garofalo Carmine | –Operaio Specializzato |
| Losito Mario | –Operaio Specializzato |
| Parilla Salvatore | –Operaio Specializzato |
| Pisani Giuseppe | –Operaio Specializzato |
| Ronza Pasquale | –Operaio Specializzato |
| Ronza Alfonso | –Operaio Specializzato |
| De Tursi Domenico | –Operaio Specializzato |
| Mesoraca Vincenzo | –Operaio Specializzato |
| Filippelli Salvatore | –Operaio Specializzato |
| Bevilacqua Genesio | –Operaio Specializzato |
| Bebilacqua Nicola | –Operaio Qualificato |
| Garrubba Francesco | –Operaio Specializzato |
| Frontera Salvatore | -Operaio Qualificato |
| Ceci Vincenzo | -Operaio Comune |
| Zito Domenico | -Operaio Specializzato |
| Pedatella Rocco | -Operaio Qualificato |

| | |
|---|---|
| **GRU a torre da cantiere:** | - Numero 12. |
| **Autocarri con Gru:** | - Numero 3 . |
| **Autocarri Daily-Ducato-Renault:** | - Numero 19. |
| **Autovetture –Doblo':** | - Numero 12. |
| **Mezzi d' opera (Escavatore, Betoniera, rullo, Bobcat, Manitou ecc) :** | - Numero 09. |
| **Attrezzatura per allestimento completo di cantiere. (Baracche,wc,tettoie,uffici, beto-niere, ponteggi, attrez. minuta, ecc) :** | - Numero 10 cantieri contemporanei. |

# MAGGIORI INTERVENTI ESEGUITI

## 1) Restauro, Ristrutturazioni, Miglioramento sismico, Messa in sicurezza, immobili residenziali, produttivi, di culto e di servizio - Pubblici e Privati

| | | |
|---|---|---|
| Messa in sicurezza ex Istituto Professionale "Filippo Re". | Reggio Emilia | (Re) |
| Restauro conservativo di scuola elementare di Codemondo. | Reggio Emilia | (Re) |
| Ristrutturazione scuola elementare "Balletti"di Reggio Emilia | Reggio Emilia | (Re) |
| Ristrutturazione chiesa sconsacrata "ex casa di gomma". | Correggio | (Re) |
| *Riparazione con miglioramento sismico chiesa di San Martino Vescovo. | Correggio | (Re) |
| *Ristrutturazione e miglioramento sismico Edif. Resid.–Santachiara | Reggiolo | (Re) |
| *Ristrutturazione e miglioramento sismico Edif.Prod.Az.Agr.Bertazzoni | Reggiolo | (Re) |
| *Ristrutturazione e miglioramento sismico Edif.Prod.Az.Agr.Sissa | Reggiolo | (Re) |
| Messa in sicurezza e consolidamento strutturale "I.S Strozzi " di Gonzaga | Gonzaga | (Mn) |
| *Restauro con miglioramento sismico di "Villa Speroni " di Gonzaga | Gonzaga | (Mn) |
| *Restauro e consolidamento di Villa Maraini in Palidano, Gonzaga | Gonzaga | (Mn) |
| *Restauro e miglioramento sismico chiesa S. Sisto II in Palidano di Gonzaga | Gonzaga | (Mn) |
| *Restauro con miglioramento sismico Canonica e Chiesa S.Benedetto Abate. | Gonzaga | (Mn) |
| *Ristrutturazione e miglioramento sismico Imm.Produt. Az.Agr.Rasini | Gonzaga | (Mn) |
| *Ristrutturazione e miglioramento sismico Imm.Produt. Az.Agr.Portioli | Gonzaga | (Mn) |
| *Ristrutturazione e miglioramento sismico Imm.Produt. Az.Agr.Carra | Gonzaga | (Mn) |
| *Ristrutturazione e miglioramento sismico Edif. Resid.,Via Principe Santo | Gonzaga | (Mn) |
| *Manutenzione con miglioramento sismico Teatro comunale. | Gonzaga | (Mn) |
| *Ristrutturazione e miglioramento sismico "Condominio Libertà". | Moglia | (Mn) |
| *Ristrutturazione e miglioramento sismico "Teatro Mondo 3". | Moglia | (Mn) |
| *Restauro con miglioramento sismico chiesa di S. Giacomo Apostolo di Polesine | Pegognaga | (Mn) |
| *Ristrutturazione e miglioramento sismico Imm.Produtt.Az.Agr.Citelli | Poggio Rusco | (Mn) |
| *Ristrutturazione e miglioramento sismico Imm.Produtt.Az.Agr.La Valle | Poggio Rusco | (Mn) |
| Ristrutturazione padiglione 5/5 ospedale "Carlo Poma" | Mantova | (Mn) |
| Ristrutturazione e ampliamento clinica "S.Clemente" | Mantova | (Mn) |
| Ristrutturazione scuola elementare "Pomponazzo". | Mantova | (Mn) |
| *Messa in sicurezza chiesa dell'Annunciazione della Beata Vergine Maria | Sustinente | (Mn) |
| *Messa in sicurezza chiesa di S.Michele Arcangelo di Sacchetta di Sustinente | Sustinente | (Mn) |
| *Restauro e miglioramento sismico immobile Produttivo "Falconiera" | Mirandola | (Mo) |
| *Restauro e miglioramento sismico immobile residenziale "Falconiera" | Mirandola | (Mo) |
| Restauro e cambio di destinazione Uso Immobili ex Enopolio. | Parma | (Pr) |
| Restauro Palazzo Ugolani Aschieri. | Cremona | (Cr) |
| Ristrutturazione Padiglione Medicina Femminile Ospedale. | Manerbio | (Bs) |

*INTERVENTI A SEGUITO EVENTI SISMICI MAGGIO '12

Restauro e recupero conservativo di Villa Maraini in Palidano di Gonzaga 2002-2007

Restauro chiesa S. Sisto II in Palidano di Gonzaga 2009-2010

Ripristino e restauro dei danni alla Chiesa di S.Martino Piccolo a Correggio – Diocesi di Reggio e Guastalla 2013-14

Ripristino e restauro dei danni alla Chiesa e campanile di S.Giacomo Apostolo– Polesine di Pegognaga- 2013-14

Messa in sicurezza Chiesa Immacolata di Gonzaga

Consolidamento strutturale casa Privata a Gonzaga

Messa in Sicurezza I.S." P.A.Strozzi"- Palidano

Consolidamento Strutturale Palazzo Privato di Gonzaga 2012

Consolidamento Strutturale Palazzo Privato di Moglia 2012

Consolidamento strutturale Chiesa di S.Michele a Sustinente

Consolidamento Strutturale Chiesa e campanile di S.Maria a Sacchetta

**Consolidamento strutturale, Fibra di Carbonio, muratura armata, struttura in acciaio "Condominio Libertà"_Moglia.**

**Demolizione Bar Nazionale e messa in sicurezza fabbricati adiacenti nel Comune di Moglia.**

# MAGGIORI INTERVENTI ESEGUITI

## 2) Nuove Costruzioni di immobili residenziali, commerciali, produttivi, di servizio - Pubblici e Privati

| | | |
|---|---|---|
| *Edificio Scolastico Temporaneo,Lotto 5. | Rolo | (Re) |
| *Ampliamento Edificio Scolastico Temporaneo,Lotto 5. | Rolo | (Re) |
| *Palestra Scolastica Temporanea,Lotto 6. | Fabbrico | (Re) |
| *Edificio Scolastico Temporaneo,Lotto 25. | Soliera | (Mo) |
| Nuovo Polo Scolastico con palestra. | Gonzaga | (Mn) |
| *Ampliamento Nuovo Polo Scolastico. | Gonzaga | (Mn) |
| Complesso residenziale da 40 alloggi, via Braglia/via Caffini. | Gonzaga | (Mn) |
| Complesso residenziale da 16 alloggi, via Carrobbio. | Gonzaga | (Mn) |
| Complesso residenziale “Leonardo”, Fiera Millenaria. | Gonzaga | (Mn) |
| Complesso residenziale “Girasole ”16 alloggi. | Gonzaga | (Mn) |
| Complesso residenziale da 26 alloggi “Cesare Battisti ”. | Suzzara | (Mn) |
| Complesso residenziale da 10 alloggi e commerciale “Zonta 12”. | Suzzara | (Mn) |
| Complesso residenziale da 8 alloggi “Cavour”. | Suzzara | (Mn) |
| Complesso residenziale “Corte degli Aceri”. | Collecchio | (Pr) |
| Complesso residenziale “Corte Moderna”. | Monticelli Terme | (Pr) |
| Complesso Residenziale da 10 alloggi “Life House” . | Parma | (Pr) |
| Complesso Residenziale da 10 alloggi “Montanara53”. | Parma | (Pr) |
| Costruzione edificio bifamiliare “Villa Gaia”_Lotto 16. | Guastalla | (Re) |
| Costruzione edificio bifamiliare “Villa Letizia”_Lotto 17. | Guastalla | (Re) |
| Costruzione edificio bifamiliare “Villa Serena”_Lotto 18. | Guastalla | (Re) |
| Costruzione edificio quadrifamiliare “Villa Giulia”_Lotto 22. | Guastalla | (Re) |
| *Complesso residenziale “Canali” da 10 alloggi. | Reggio Emilia | (Re) |
| Costruzione edificio bifamiliare _Lotto 11_Lottizzazione Pratonera. | Cavriago | (Re) |
| Complesso residenziale da 26 alloggi _Lotto 5_Lottizzazione Pratonera. | Cavriago | (Re) |
| *Costruzione bifamiliare “Gozzi” | Concordia | (Mo) |
| *Costruzione fabbricati agricoli “Falconiera” | Mirandola | (Mo) |

*INTERVENTI A SEGUITO EVENTI SISMICI MAGGIO ‘12

Complesso residenziale Reggio Emilia 2005-'07

Demolizione di fabbricato e costruzione di complesso residenziale 16 alloggi, Reggio Emilia 2006-'09

Restauro e Risanamento Conservativo –Parma 2007-'10

Edificio Scolastico Temporaneo-Rolo (re) OPERE post-terremoto 2012

Complesso Uso Produttivo " Falconiera"- Mirandola 2015

# ELENCO MAGGIORI LAVORI

## 3) Lavori stradali, urbanizzazioni, opere a verde, bonifiche ambientali.

| | | |
|---|---|---|
| Ammodernamento Caselli Autostradali A4_BS-PD tra Desenzano e Montecchio. | | |
| Ammodernamento Casello Autostradale A22_Brennero a Trento Sud. | Trento | Tn |
| Realizzazione sottopassi ferroviari. | Ala-Avio | Tn |
| Ammodernamento Casello Autostradale A4_BS-PD Vicenza Est. | Vicenza | Vi |
| Opere di Urbanizzazione Lottizzazione “Carrobbio” | Gonzaga | Mn |
| Opere di Urbanizzazione Lottizzazione “Argine” | Gonzaga | Mn |
| Opere di Urbanizzazione area denominata “Madonnina” in Palidano | Gonzaga | Mn |
| Realizzazione di Pista Ciclopedonale | Manara | Re |
| Realizzazione di Rotatorie zonali. | Reggio Emilia | Re |
| Opere di Urbanizzazione Lottizzazione “Complesso Stranieri” | Reggio Emilia | Re |
| Interventi per la moderazione del traffico veicolare, quartiere “Regina Pacis”. | Reggio Emilia | Re |
| Opere di Urbanizzazione Lottizzazione“Le Rotte”. | Bagnolo in Piano | Re |
| Realizzazione di pista ciclopedonale in Via Galilei. | Rolo | Re |
| Sistemazione di Via XXV Aprile. | Rolo | Re |
| Sistemazione a rotatoria tra SP30 e SP46. | Rio Saliceto | Re |
| Opere di Urbanizzazione area denominata “Pratonera”. | Cavriago | Re |
| Risanamento e potenziamento rete fognaria _condotto scolatore pomarelli. | Poviglio | Re |
| Opere di Bonifica Ambientale “Rimozione Amianto” via carnevale 90 | Poggio Rusco | Mn |
| Opere di Bonifica Ambientale “Rimozione Amianto” via Nodare 1. | Dosolo | Mn |
| Opere di Bonifica Ambientale “Rimozione Amianto” via Montessori. | Gonzaga | Mn |
| Opere di Bonifica Ambientale “Rimozione Amianto” via Guerrieri 54. | Gonzaga | Mn |
| Opere di Bonifica Ambientale “Rimozione Amianto” Az.da Agricola Giovannini. | Gonzaga | Mn |
| Opere di Bonifica Ambientale “Rimozione Amianto” strada Don Primo Mazzolari | Motteggiana | Mn |
| Opere di Bonifica Ambientale “Rimozione Amianto” via Militare 74. | Moglia | Mn |
| Opere di Bonifica Ambientale “Rimozione Amianto” strada Panzi 8. | Reggiolo | Re |
| Opere di Bonifica Ambientale “Rimozione Amianto” Az.da Agricola “SuinGrass”. | Novi | Mo |
| Opere di Bonifica Ambientale “Rimozione Amianto” Az.da Inter-sped express”. | Cavriglia | Ar |

Sistemazione a rotatoria tra SP30 e SP46, in Rio Saliceto (Re) 2008

Realizzazione di pista ciclopedonale in Via Galilei, Rolo (Re). 2008

Interventi per la moderazione del traffico veicolare, quartiere Regina Pacis, Reggio Emilia (Re). 2008

Rimozione Amianto e sostituzione copertura, Azienda Agricola nel Comune di Novi di Modena.

# CERTIFICATI SISTEMA GESTIONE QUALITA'

L'azienda **EFFEBI COSTRUZIONI** è sempre stata consapevole dell'importanza della qualità nel mercato globale come fattore strategico per il successo delle imprese e durante tutti questi anni si è sempre impegnata per mantenere questo obiettivo al primo posto. Seguendo questi principi è sorta l'esigenza di dimostrare concretamente l'impegno profuso per il raggiungimento di obiettivi come qualità e ricerca della reciproca soddisfazione nei rapporti con clienti e fornitori. Pertanto l'azienda ha deciso di intraprendere lo sviluppo di un sistema di gestione della qualità, certificato secondo la norma EN ISO 9001:2015. Ora la fase di sviluppo è giunta al termine e l'azienda **EFFEBI COSTRUZIONI** può comunicare con soddisfazione che il 20 novembre 2018 ha ottenuto la certificazione **EN ISO 9001:2015** sotto il controllo e la verifica dell'ente certificatore **KIWA CERMETITALIA** s.p.a..

In sintesi, il sistema **EN ISO 9001:2015** permette la soddisfazione complessiva di tutte le parti interessate (clienti, fornitori, società e dipendenti) attraverso:

- definizione di ruoli e responsabilità all'interno dell'azienda
- definizione di modalità operative all'interno dell'azienda

kiwa

| | | | |
|---|---|---|---|
| Reg. Numero | 14205 - A | Valido fino | 2021-11-24 |
| Prima Data | 2002-12-23 | Ultima modifica | 2021-11-24 |
| Scadenza | 2024-12-00 | Sorveglianza | 28 |

CERTIFICATO

Certificato del Sistema di Gestione per la Qualità

**ISO 9001:2015**

Si dichiara che il sistema di gestione per la Qualità dell'Organizzazione

**EFFEBI COSTRUZIONI S.r.l.**

è conforme alla norma UNI EN ISO 9001:2015 per i seguenti prodotti/servizi:

Costruzione e ristrutturazione di edifici civili. Restauro di beni immobili soggetti a vincolo

Chief Operating Officer
Giampiero Bacrad

Il mantenimento della certificazione è soggetto a sorveglianza annuale e subordinato al rispetto dei seguenti contratti di Kiwa Cermet Italia.
Sistema di gestione per la qualità secondo la norma ISO 9001, valutato secondo le prescrizioni del Regolamento Tecnico Accredia RT 05. La presente certificazione si riferisce riferito agli aspetti gestionali dell'impresa nel suo complesso ed è utilizzabile ai fini della qualificazione delle imprese di costruzione ai sensi del articolo 84 del D.Lgs. 50/2016 e s.m.i. e Linee Guida ANAC applicabili. Per informazioni puntuali e aggiornate circa eventuali variazioni intervenute dello stato della certificazione di cui al presente certificato, si allega di consultare il n° elenco clienti 09001-clienti.11.11 o eventuali clienti aggiuntivi.
Il presente certificato è composto da 1 pagina.

Kiwa Cermet Italia S.p.A.
Società con socio unico, soggetta all'attività di direzione e coordinamento di Kiwa Nova Holding SH
Via Cartesio, 20
46037 Cavriago (MN) Italia
Tel. +39 0522 111
Fax. +39 0522 383 ...
E-mail info@kiwacermet.it
www.kiwa.it

CERMET

**EFFEBI COSTRUZIONI S.r.l.**
**Sede Legale**
- Via Trieste n.40, A/P - 37060 VIGASIO (VR) Italia

**Sedi oggetto di certificazione**
- Piazza Matteotti, 24 - 46023 CORTEFRANCA (VR) Italia

IAF ACCREDIA

# CERTIFICATI SISTEMA GESTIONE QUALITA'

L'azienda **EFFEBI COSTRUZIONI** può comunicare con soddisfazione che il 27 Febbraio 2020 ha ottenuto la certificazione **EN ISO 3834-2:2005** sotto il controllo e la verifica dell'ente certificatore **KIWA CERMET ITALIA** s.p.a..

CERTIFICATO

kiwa

Certificato del Sistema di Gestione per la qualità

**ISO 3834-2:2021**

Si dichiara che il sistema di gestione per la Qualità dell'Organizzazione:

**EFFEBI COSTRUZIONI S.r.l.**

Costruzione di carpenteria metallica

EFFEBI COSTRUZIONI S.r.l.

Sede legale

Sede oggetto di certificazione

ACCREDIA

CERMET

# ATTESTATI QUALIFICAZIONE ESECUZIONE LAVORI PUBBLICI

L'azienda **EFFEBI COSTRUZIONI** può comunicare con soddisfazione che il 21 ottobre 2022 ha ottenuto il rinnovo dell' attestazione **SOA** sotto il controllo e la verifica dell'ente certificatore **BENTLEY SOA** s.p.a..

In sintesi, il sistema EN ISO 9001:2015 permette la soddisfazione complessiva di tutte le parti interessate

**ATTESTAZIONE N°: 31925/35/00**

Torino – San Benedetto – Napoli • Numero Verde 800.540.340 • www.bentleysoa.com

Codice Identificativo : 02751850047 ( Autorizzazione n.35 del 28/12/2000 )

**ATTESTAZIONE DI QUALIFICAZIONE ALLA ESECUZIONE DI LAVORI PUBBLICI**
**(ai sensi del D.P.R. 207/2010)**

| | | | |
|---|---|---|---|
| Rilasciato alla impresa: | EFFEBI COSTRUZIONI S.R.L. | | |
| C. F.: | 02412150233 | P. IVA: | 02412150233 |
| con sede in: | VIGASIO | CAP: 37068 | Provincia: VR |
| Indirizzo: | VIA TREVENZUOLO N. 4/F | | |
| Iscritta alla CCIAA di: | VR | al n.: | 02412150233 |

| Rappresentanti legali | | Direttori tecnici | |
|---|---|---|---|
| Nome e Cognome | Codice fiscale | Nome e Cognome | Codice fiscale |
| [illegible] | [illegible] | Arch. [illegible]<br>Ing. [illegible] | [illegible]<br>[illegible] |

**Categorie e classifiche di qualificazione:**

| Categoria | Classifica | C.F. direttore tecnico cui è connessa la qualificazione |
|---|---|---|
| OG 1 | V | |
| OG 2 | VII | |
| [illegible] | [illegible] | |
| [illegible] | II | |
| [illegible] | I | |
| OG 11 | III | |
| [illegible] | I | |
| OS 24 | II | |
| OS 25 | II | |
| OS 30 | II | |

L'impresa possiede la certificazione (art. 3 comma 1, lettera m/n) del D.P.R. 207/2010 valida fino al 08/12/2024 rilasciata da KIWA Cermet Italia S.p.A..

L'impresa partecipa al consorzio stabile APECON CONSORZIO STABILE, con codice fiscale 02369960358.

| | | | | | |
|---|---|---|---|---|---|
| Attestazione n.: | 31925/35/00 | (N.ro prog./ codice SOA) | Sostituisce l'attestazione n.: | 30962/35/00 | (N.ro prog./ codice SOA) |
| Data rilascio attestazione originaria | 10/12/2019 | Data scadenza validità triennale | 08/12/2022 | Data scadenza intermedia (cons. stab.) | |
| Data rilascio attestazione in corso | 21/10/2022 | Data effettuazione verifica triennale | 21/10/2022 | Data scadenza validità quinquennale | 08/12/2024 |

**Firmatari**

| | | | |
|---|---|---|---|
| Rappresentante Legale | SILETTI CARLO | Direttore Tecnico | GALANTE GIANFRANCO |

# ISCRIZIONE WHITE LIST PREFETTURA

*Prefettura di Verona*

*Ufficio territoriale del Governo*

*Area I – Ordine e Sicurezza Pubblica e*
*Tutela della Legalità Territoriale*

Fasc. n. 2778/12 Rinnovo WL/Area I A.M. Verona, 08.02.2022

Doc. U _____ /2022

Spett. Società
**EFFEBI COSTRUZIONI S.R.L.**
(posta@pec.effebicostruzioni.com)

OGGETTO: D.P.C.M. 18/04/2013 - Istituzione e aggiornamento degli elenchi dei fornitori, prestatori di servizi ed esecutori non soggetti a infiltrazione mafiosa, di cui all'art. 1, comma 52, della legge 6 novembre 2012, n. 190.
**- Comunicazione di interesse a permanere nella WHITE LIST** istituita presso la Prefettura di Verona con decreto n. 2426/2013 del 23/08/2013. -
Società: **EFFEBI COSTRUZIONI S.R.L.**
Sede: **VIGASIO (VR)**, via Trevenzuolo, 4/F.
C.F./P.IVA: 02412150233 N.REA: VR – 237776

Settori:
- Noli a freddo di macchinari;
- Noli a caldo.

Si fa riferimento all'istanza pervenuta il 22/01/2021, con la quale codesta Società **ha comunicato l'interesse a permanere** nell'elenco dei fornitori, prestatori di servizi ed esecutori non soggetti a infiltrazione mafiosa, istituito relativamente ai settori individuati nell'art. 1, comma 53, della legge 6 novembre 2012 n. 190.

Considerato che, allo stato attuale, dalla consultazione della Banca Dati Nazionale Antimafia, nonché dagli esiti della precedente istruttoria, non sono emerse le cause di decadenza, di sospensione o di divieto, di cui all'art. 67 del D.Lgs n. 159/2011, come modificato dal D.Lgs n. 218 del 15 novembre 2012, né gli elementi relativi a tentativi di infiltrazione mafiosa, di cui ai successivi artt. 84, comma 4, e 91, comma 6, del medesimo decreto;

Visto l'art. 1 della Legge 6 novembre 2012, n. 190;

Visto l'art. 5, comma 1, del D.P.C.M. 18 aprile 2013;

**SI DISPONE IL RINNOVO**

**dell'iscrizione di codesta società nella White List con validità di dodici mesi dalla data di protocollazione in uscita e relativamente ai settori richiesti, in oggetto specificati.**

Prefettura Verona - Antimafia - Prot. Uscita N.0010695 del 08/02/2022

# ISCRIZIONE WHITE LIST PREFETTURA

Prefettura di Verona
Ufficio territoriale del Governo
*Area I – Ordine e Sicurezza Pubblica e Tutela della Legalità Territoriale*

**Non oltre un mese prima dalla scadenza**, qualora ne permanga l'interesse, la società dovrà far pervenire a questo Ufficio istanza di rinnovo all'indirizzo PEC **protocollo.prefvr@pec.interno.it** (indicando nell'oggetto: **WHITE LIST**), utilizzando l'apposito modulo reperibile sul sito internet di questa Prefettura.

**Decorso il termine indicato, codesta Società verrà automaticamente cancellata.**

Si fa presente che l'iscrizione viene rinnovata sotto espressa condizione della sussistenza dei requisiti di legge e, pertanto, potrà essere revocata in ogni momento, ove dovesse risultare la mancanza o la perdita di taluno dei requisiti stessi, ai fini e per gli effetti di quanto previsto dai richiamati artt. 84 e 91 del D.lgs 159/2011 e dall'art. 5 c. 3 del D.P.C.M. 18 aprile 2013, pubblicato sulla G.U., Serie Generale n. 164 del 15/07/2013.

Si rammenta inoltre che la cancellazione dell'impresa dagli elenchi, è disposta, altresì, nel caso in cui la società abbia violato gli obblighi relativi alla tracciabilità dei flussi finanziari di cui all'art. 6, commi 1 e 2, della Legge 13 agosto 2010, n. 136 e succ. modifiche.

E' fatto obbligo, in ogni caso, a codesta Società, a pena di cancellazione, di segnalare eventuali variazioni intervenute negli assetti proprietari o gestionali dell'impresa entro 30 giorni dalla data di adozione dell'atto o dalla stipula del relativo contratto che determina tali modifiche.

Si fa presente, inoltre, che le società di capitali quotate nei mercati regolamentati hanno anche l'obbligo di comunicare le partecipazioni rilevanti indicate nell'art. 120 del D.Lgs n. 58/1998.

CAPO UFFICIO DI STAFF
VICEPREFETTA
(A.G. GIANNUZZI)

gg-

# ISCRIZIONE WHITE LIST PREFETTURA

Ministero dell'Interno
Firmato il 14/02/2022 11:04
Seriale Certificato: 8996
Valido dal 20/12/2019 al 20/12/2022
TI Trust Technologies per il Ministero dell'Interno CA

*Prefettura - Ufficio Territoriale del Governo di Ferrara*

AREA I

Trasmissione a mezzo PEC

Ferrara, *data del protocollo*

Spett.le Ditta EFFEBI COSTRUZIONI S.R.L.
Via Trevenzuolo, 4/f
37068 Vigasio (VR)
POSTA@PEC.EFFEBICOSTRUZIONI.COM

Alla Prefettura di Verona

Oggetto: Articolo 5 bis del D.L. 6 giugno 2012 n. 74 convertito con modificazioni nella legge 1° agosto 2012 n. 122 e ss.mm.; Legge 6 novembre 2012, n. 190; D.P.C.M. 18 aprile 2013.
Comunicazione dell'interesse a permanere nell'elenco dei fornitori, prestatori di servizi ed esecutori di lavori non soggetti a rischio di inquinamento mafioso istituito presso la Prefettura di Ferrara, per le seguenti categorie:
(Ulteriori settori di cui all'art.5 bis, lett. h-bis del D.L. n. 74/2012)
**fornitura dei moduli prefabbricati e dei relativi arredi**
**demolizione di edifici ed altre strutture, sistemazione del terreno per il cantiere edile**
**movimenti di terra quali gli scavi, i livellamenti, i riporti del terreno, gli sbancamenti**
**noleggio con conducente di mezzi speciali**
**fornitura e posa in opera di impianti fotovoltaici**
**fornitura e manutenzione di impianti tecnologici in particolare se destinati ad attività produttivi nei settori farmaceutico ed alimentare**
**fornitura dei beni necessari per la ricostruzione delle scorte gravemente danneggiate dagli eventi sismici, nel settore farmaceutico**

Impresa: **EFFEBI COSTRUZIONI S.R.L.**, con sede in **Vigasio (VR)** – C.F./P.IVA: **02412150233/02412150233.**

In relazione alla comunicazione dell'interesse a permanere nell'elenco dei fornitori, prestatori di servizi ed esecutori di lavori non soggetti a rischio di inquinamento mafioso istituito presso questa Prefettura, si comunica che dagli accertamenti istruttori svolti, esperiti secondo l'iter previsto dalla Linea Guida Antimafia del Comitato di Coordinamento per l'Alta Sorveglianza delle Grandi Opere-CCASGO, a carico dell'impresa suindicata e dei soggetti come individuati ai sensi dell'articolo 85 del Codice antimafia - D.L.vo n. 159/2011 e dei relativi familiari, non si riscontrano cause ostative ai sensi dell'articolo 67 del medesimo decreto né risultano elementi che, ai sensi degli articoli 84, comma 4, e 91, comma 6, del citato decreto, possano suffragare l'esistenza di tentativi di infiltrazione della criminalità organizzata mafiosa tendenti a condizionarne le scelte e gli indirizzi.

Si dispone, pertanto, il rinnovo dell'iscrizione di codesta impresa nell'elenco suindicato, relativamente ai settori di attività richiesti e in oggetto specificati, per un periodo di dodici mesi dal **14/02/2022** al **13/02/2023.**

**Ai fini del mantenimento dell'iscrizione nell'elenco l'impresa dovrà provvedere a trasmettere a questa Prefettura, la comunicazione dell'interesse a permanervi.** Detta comunicazione dovrà essere inoltrata, almeno trenta giorni prima della scadenza della validità, **ovvero entro il 14/01/2023.**

Prefettura Ferrara - Area I - Prot. Uscita N.0011078 del 14/02/2022

44121 Ferrara - Corso Ercole I d'Este, 16
Tel. 0532 294706 - protocollo.prefe@pec.interno.it
** FASC. n. 380/15 - WL 13 ** Documento generato automaticamente dal sistema White List **

# ISCRIZIONE WHITE LIST PREFETTURA

*Prefettura - Ufficio Territoriale del Governo di Ferrara*

AREA I

all'indirizzo di posta elettronica certificata protocollo.prefe@pec.interno.it , utilizzando l'apposita modulistica reperibile nel sito internet della Prefettura.

L'impresa può richiedere di permanere nell'elenco anche per settori di attività ulteriori o diversi da quelli per i quali essa è iscritta.

La Prefettura può disporre in ogni momento la cancellazione dell'iscrizione dall'elenco, dandone comunicazione all'impresa, nel caso in cui venga accertata la perdita dei requisiti previsti per l'iscrizione.

È fatto obbligo, in ogni caso, all'impresa iscritta di comunicare alla Prefettura qualsiasi modifica dell'assetto proprietario e dei propri organi sociali ovvero nell'incarico di direttore tecnico, se previsto, entro trenta giorni dalla data di adozione dell'atto o dalla stipula del relativo contratto che determina tali modifiche. L'impresa, organizzata in forma di società di capitali quotata in mercati regolamentati, comunica anche le partecipazioni rilevanti indicate all'articolo 120 del decreto legislativo 24 febbraio 1998, n. 58. La mancata osservanza dell'obbligo di comunicazione comporta la cancellazione dell'impresa dall'elenco.

Ai sensi dell'articolo 1, commi 52 e 52 bis, della legge 6 novembre 2012, n. 190 l'iscrizione nell'elenco dei fornitori, prestatori di servizi ed esecutori di lavori non soggetti a rischio di inquinamento mafioso tiene luogo della documentazione antimafia per le attività per cui l'impresa ha conseguito l'iscrizione e anche per la stipula, approvazione o autorizzazione di contratti o subcontratti relativi ad attività diverse da quelle per la quale è stata conseguita l'iscrizione nell'elenco.

La Prefettura di VERONA, nella cui circoscrizione la ditta in argomento ha la propria sede legale, vorrà segnalare ogni situazione di possibile rilievo ai fini antimafia.

Il Dirigente Regg. Area I
Viceprefetto
Martorano

ie
Originale Firmato agli Atti

44121 Ferrara - Corso Ercole I d'Este, 16

# ISCRIZIONE ANAGRAFE ANTIMAFIA DEGLI ESECUTORI SISMA 2016 - CENTRO ITALIA

*Ministero dell'Interno*

Struttura di Missione Prevenzione e Contrasto Antimafia Sisma

Roma, *data del protocollo*

Spett.le EFFEBI COSTRUZIONI SRL
PEC posta@pec.effebicostruzioni.com

OGGETTO: *Anagrafe antimafia degli esecutori* istituita dall'art. 30, comma 6 del D.L. n. 189 del 2016 convertito in Legge n. 229 del 2016.
Informazione antimafia liberatoria e rinnovo dell'iscrizione.

Si comunica che nei confronti dell'operatore economico in indirizzo, a seguito di **istanza del 12/05/2021** è stato disposto il rinnovo dell'iscrizione nell'Anagrafe antimafia degli esecutori di cui in oggetto, atteso che non sono state accertate situazioni ostative ex art. artt. 67 D. Lgs. n. 159 del 2011 e, dalle verifiche disposte ai sensi dell'art. 84, comma 4, lett. c), d), f) e art. 91 comma 6 del citato decreto, non sono emersi elementi relativi a tentativi di infiltrazione mafiosa.

Ai sensi dell'art. 30, comma 10 del D.L. 17 ottobre 2016, n. 189 convertito con Legge n. 229 del 2016, l'iscrizione nell'Anagrafe, **decorrente dalla data del 17/06/2021, ha validità fino al 16/06/2022** - senza soluzione di continuità dalla precedente scadenza - ed è rinnovabile alla scadenza, su iniziativa dell'operatore economico interessato, previo aggiornamento delle verifiche antimafia da parte di questa Struttura.

Si rammenta, inoltre, l'obbligo di comunicare a questa Struttura qualsiasi modifica dell'assetto proprietario o degli organi sociali nel termine di 30 giorni a decorrere dall'adozione dell'atto o della stipula del relativo contratto che determina tali modifiche ai sensi dell'art. 86, comma 3 del D. Lgs. n. 159 del 2011.

p. IL DIRETTORE
IL VICEPREFETTO

Firmato Digitalmente da/Signed
ANGELA BUZZANCA
Vice Prefetto
In data/On date:
giovedì 29 luglio 2021 13:06:04

Mod UR/ MM

Min. Int. - SISMA - Piattaforma - Prot. Uscita N.0084599 del 29/07/2021

Sede Legale: Via Trevenzuolo 4/f - 37068 Vigasio (Vr)

Sede Amministrativa e Operativa: Piazza Matteotti 24 - 46023 Gonzaga (Mn)

Sede Locale: Via della Previdenza sociale 2 - 42100 Reggio Emilia (Re)
Sede Locale : Via G. Leopardi n.55 - 62032 Camerino (Mc)

Sede Magazzino: Via Campogrande 16 – 46029 Brusatasso di Suzzara (Mn)

Tel.: 0376-58184 Fax: 0376-528766
E-mail: info@effebicostruzioni.com
www.effebicostruzioni.com