

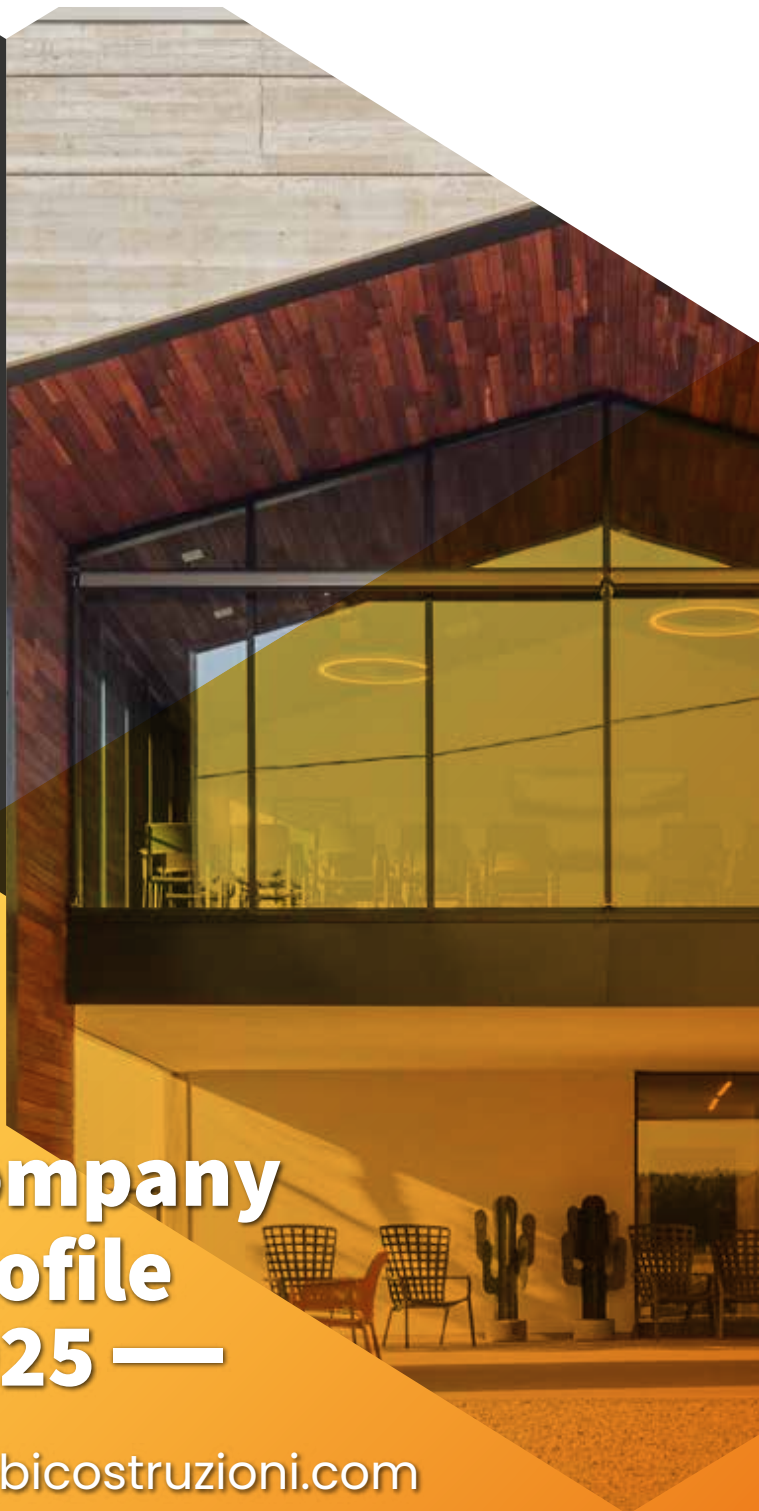

# Company Profile 2025 —

[effebicostruzioni.com](http://effebicostruzioni.com)







**EDILIZIA  
EDILIZIA**

# **CERTIFICATA. DI QUALITÀ.**

L'IMPRESA

04

I NOSTRI NUMERI

06

ORGANIGRAMMA

08

CERTIFICAZIONI

10

SEDI

14

CANTIERI

16

CONTATTI

27

## Impresa Generali di costruzioni —

Effebi Costruzioni, Società con una lunga e solida storia imprenditoriale, iniziata nel lontano 1992, è oggi un'Azienda primaria del settore delle Costruzioni, Pubbliche e Private, con ambiti di intervento che vanno **dal residenziale al terziario, direzionale e ricettivo, dal commerciale all'industriale, dalle opere stradali all'arredo urbano, dal recupero edilizio e urbanistico alle opere di bonifica amianto**, principalmente nelle Regioni Lombardia, Veneto, Emilia Romagna e Marche.

Impresa specializzata e impegnata nella ricostruzione post sisma di Emilia, Lombardia e Centro Italia, con interventi di demolizione e ricostruzione, ristrutturazione, miglioramento sismico e efficientamento energetico, restauro e recupero di beni vincolati.

In collaborazione con importanti Studi Tecnici di progettazione, grazie alla fiducia dei Committenti Pubblici e Privati, Effebi Costruzioni è cresciuta negli anni, in modo significativo e strutturale, al passo con i tempi, grazie anche a una continua evoluzione interna, in termini di modello organizzativo, strategico e di visione, acquisendo livelli di specializzazione in grado di rispondere in pieno ai bisogni e alle richieste del mercato, nel segno della sviluppo tecnologico, con un'impronta qualitativa e dinamica.



## I nostri numeri

Dal 1992 ad oggi, in anni molto sfidanti per l'edilizia, attraversati da rapidi cambiamenti sia normativi che strutturali e di sistema, la Effebi Costruzioni ha scelto di investire in risorse e competenze, mettendo in atto una trasformazione al passo con i tempi, fortemente voluta dalla compagine sociale, sia per il management aziendale, che per i processi produttivi, con particolare attenzione alle Risorse Umane e all'Ambiente.

La crescita del fatturato, con l'acquisizione di commesse sempre più numerose, ha portato a un portafoglio lavori che ha raggiunto nel corso del 2023 un volume di fatturato vicino ai 18 milioni di euro.



## Capitale sociale

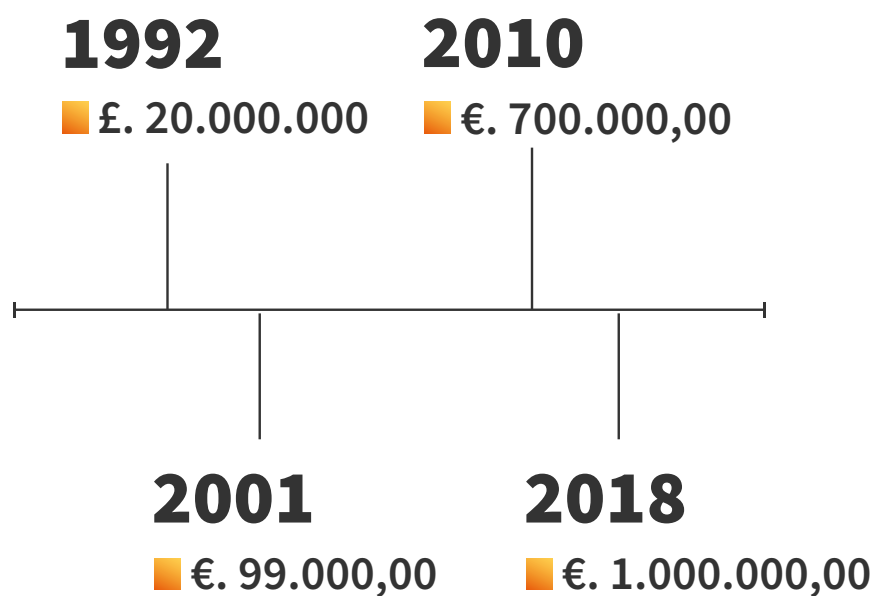

## Valore produzione ultimi anni

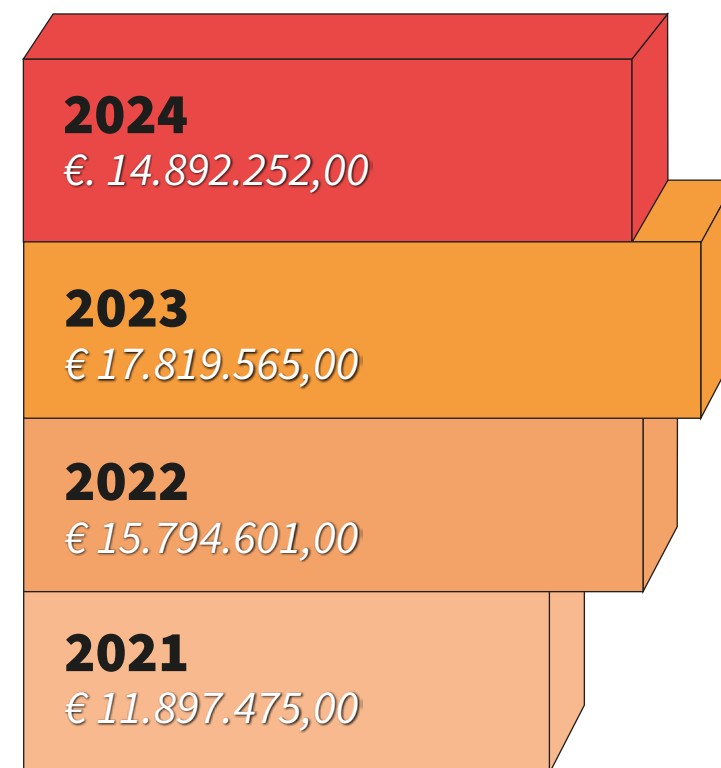

# Organigramma aziendale

4

PROJECT MANAGER  
E DIRETTORI TECNICI

6

CAPI CANTIERE  
E ASSISTENTI

5

PERSONALE  
TECNICO

7

PERSONALE  
AMMINISTRATIVO

30

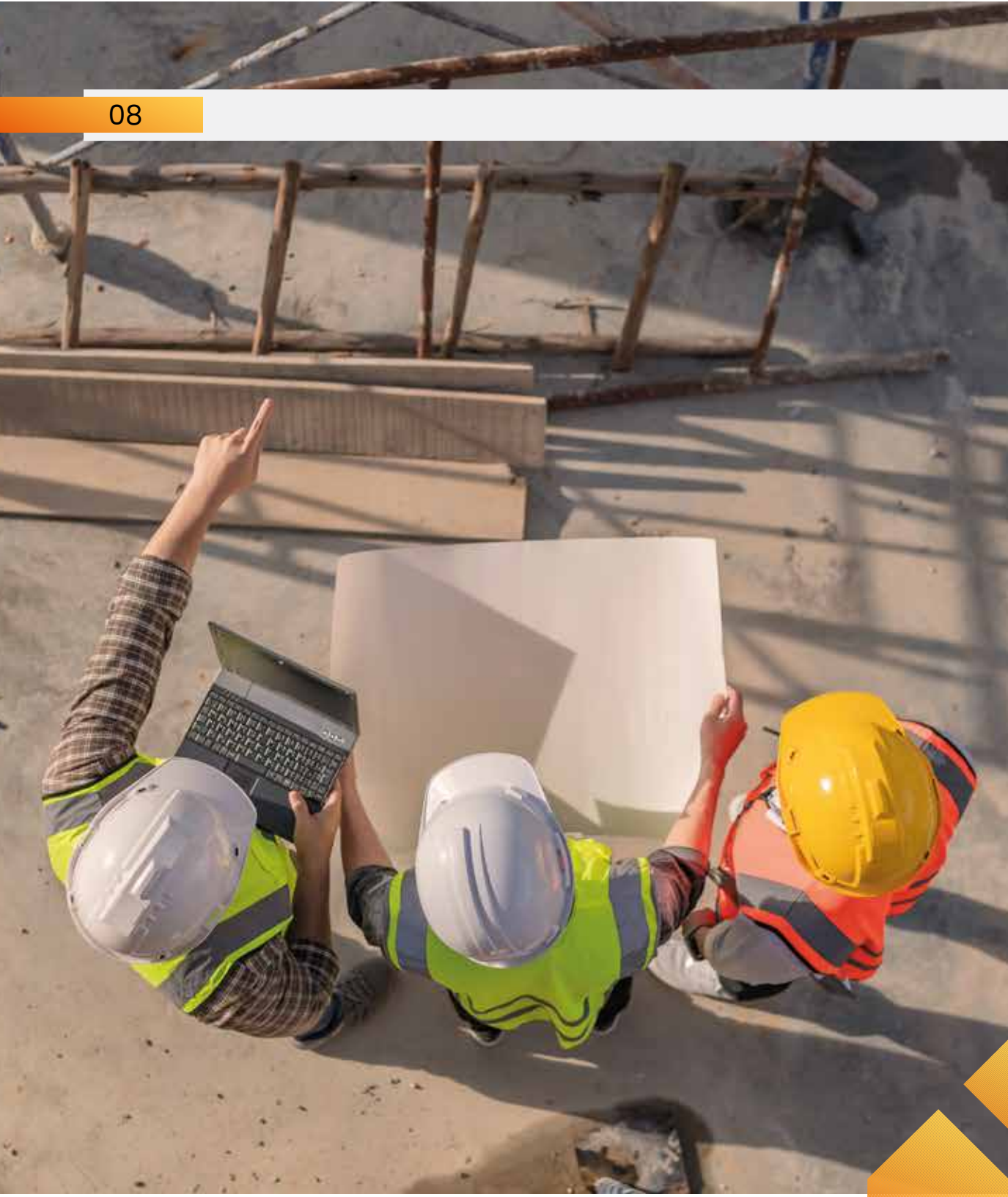
OPERAI  
SPECIALIZZATI

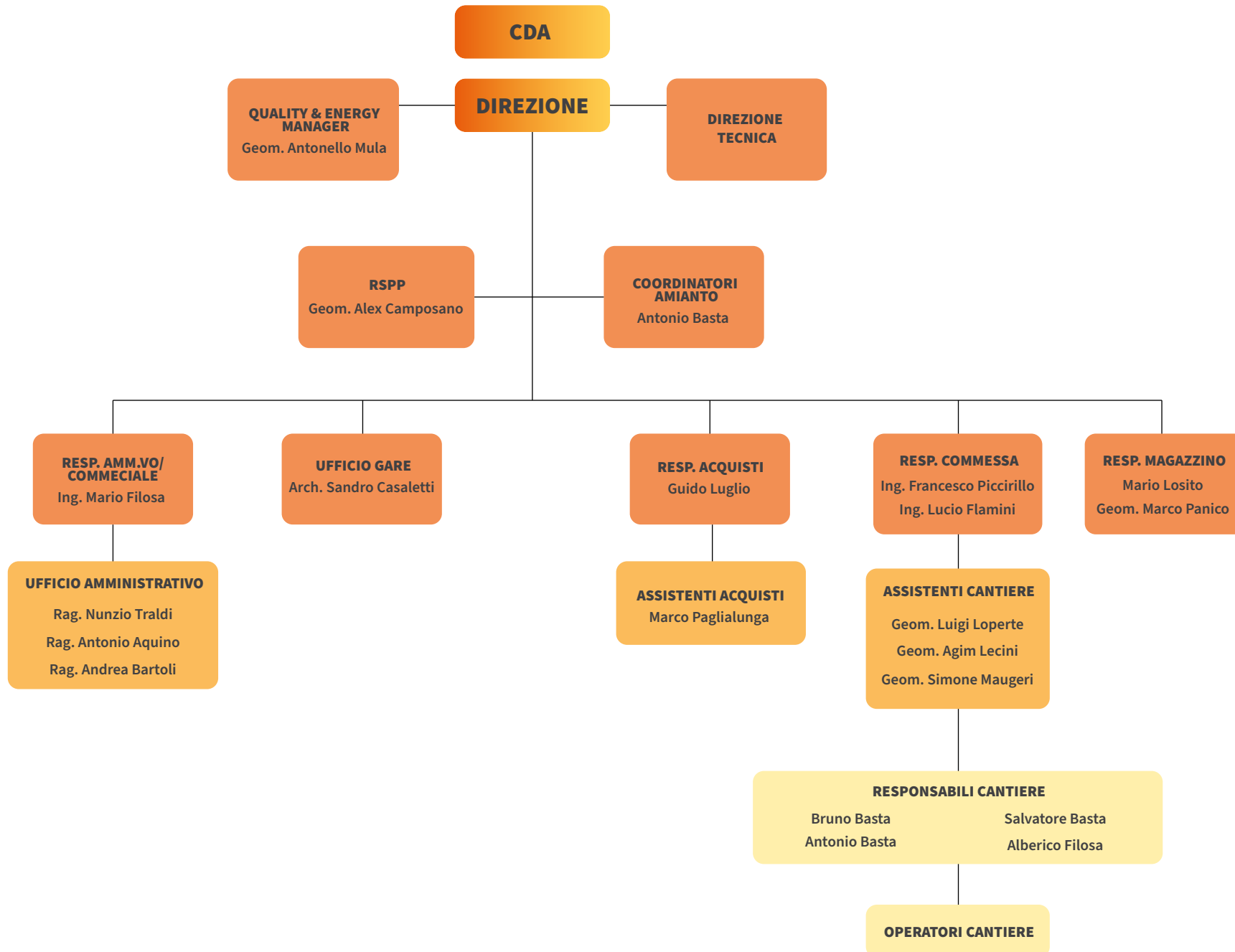

## Qualità, sicurezza e ambiente: standard e certificazioni

Salute e Sicurezza sono tra i valori fondanti della nostra politica aziendale, indispensabili per un'Impresa che opera nel rispetto delle figure coinvolte nel processo produttivo: lavoratori, fornitori, clienti/committenti, tecnici.

Per questo, già dai primi anni della sua fondazione, la Effebi Costruzioni si è dotato di modelli di analisi e verifica che successivamente, nel 2000, hanno portato alla certificazione di qualità. Migliorare la produttività e la qualità del prodotto fornito, significa anche dotarsi di sistemi e processi avanzati di gestione delle risorse umane ed economiche.

Con tali finalità è stato adottato il Sistema di Gestione della Qualità, ottenendo la Certificazione UNI EN ISO 9001-2015. Nell'ottica del continuo miglioramento dei processi di organizzazione, gestione e controllo, nel 2024 l'azienda ha adottato un modello, conforme al D. Lgs 231/01, con una puntuale definizione dei diversi profili di responsabilità in

tema di sicurezza sul lavoro e delle principali fonti di rischio.

Migliorare le prestazioni ed efficientare i processi aziendali è il nostro Impegno per un Futuro Sostenibile.

A riguardo l'Azienda ha in corso la certificazione UNI EN ISO 14001:2018, che valorizza il nostro concreto impegno nel minimizzare l'impatto di processi, prodotti e servizi sull'Ambiente.

Inoltre l'obiettivo di raggiungere "zero infortuni" mira a fare della sicurezza un valore e ci impegna a sviluppare una vera e propria cultura d'impresa in materia di prevenzione degli infortuni.

Per raggiungerlo la Effebi Costruzioni ha in corso lo studio e l'implementazione delle procedure relative all'ottenimento della certificazione UNI EN ISO 45001/.2018: "Sistemi di gestione per la salute e sicurezza sul lavoro".



## Certificazioni



**CERTIFICAZIONE DI QUALITÀ  
UNI EN ISO 9001:2015**



**CERTIFICAZIONE AMBIENTALE  
UNI EN ISO 14001:2015**



**ATTESTAZIONE SOA**



**CASSA EDILE AWARDS**



# EDILIZIA CERTIFICATA. EDILIZIA DI QUALITÀ.



Codice identificativo :02751850047 (Autorizzazione n.35 del 28/12/2000)

## ATTESTAZIONE DI QUALIFICAZIONE ALLA ESECUZIONE DI LAVORI PUBBLICI N. 36839/35/00 del 29/11/2024

Rilasciato alla impresa: EFFEBI COSTRUZIONI S.R.L.  
 con sede in: Vigasio cap: 37068 provincia VERONA  
 indirizzo: Via Trevenzuolo n. 4/F  
 Iscritto alla CCIAA di: VR al nr: 02412150233 CF: 02412150233 P.IVA: 02412150233

### Rappresentanti legali:

Titolo nome e cognome	Codice Fiscale
Bruno BASTA	BSTBRN59A08F108Q

### Direttori tecnici:

Titolo nome e cognome	Codice Fiscale
Ing. Mario FILOSA	FLSMRA60R01F108Z
Arch. Marco CHIERICI	CHRMRC73E14L020S

### Categorie e classifiche di qualificazione

Cat.	Class.	C.F. direttore tecnico cui è connessa la qualificazione	Cat.	Class.	C.F. direttore tecnico cui è connessa la qualificazione	Cat.	Class.	C.F. direttore tecnico cui è connessa la qualificazione
OG 1	V	-	OG 2	VII	-	OG 3	III-BIS	-
OG 6	II	-	OG 8	I	-	OG 11	II	-
OS 3	I	-	OS 6	I	-	OS 24	II	-
OS 28	II	-	OS 30	III	-	-	-	-

L'impresa possiede la certificazione (art. 3 c.om 1, lettera mm) D.P.R. 207/2010) valida fino al 08/12/2027 rilasciata da KIWA Cermet Italia S.p.A. all'impresa EFFEBI COSTRUZIONI S.R.L. codice fiscale 02412150233

Attestazione n: 36839/35/00

( N.ro progr./Codice SOA )

Date	rilascio attestazione originaria	29/11/2024	scadenza validità triennale	28/11/2027	scadenza intermedia (cons. stab.)	
	rilascio attestazione in corso	29/11/2024	effettuazione verifica triennale		scadenza validità quinquennale	28/11/2029

Copia del documento autenticato con firma digitale e archiviato nella banca dati della Autorità Nazionale Anticorruzione

Il Legale Rappresentante  
CARLO SILETTO

timbro della SOA

Il Direttore Tecnico  
GIANFRANCO GALANTE



Regione: Toscana    Città: Livorno    202441627  
 Indirizzo: 200642627    Numero tel.: 202441627  
 S.p.a.: 202442609    Spazio: 29

Cod. F. 24.9

**CERTIFICATO**

Certificato nel Sistema di Gestione per la Qualità  
**ISO 9001:2015**

Sidolare per il Sistema di Gestione per la Qualità dell'organizzazione:  
**EFFEBI COSTRUZIONI S.r.l.**

e conforme a norma UNI EN ISO 9001:2015 con seguente descrizione:  
 Costruzione e ristrutturazione di edifici civili, restauri di beni in vincolo soggetto a vincolo.

Direttore Divisione  
 Certificazione Sistemi di Gestione  
 Gianfranco Sabbaioni

*Gianfranco Sabbaioni*

Il presente sistema di gestione per la qualità è stato verificato e approvato dal personale della Sede di Livorno.

Questo Certificato è valido per il periodo di validità indicato nel presente documento.

**kiwa**  
 Kiwa Certificazioni S.p.A.  
 Società con sede legale,  
 soggetta ad attività di  
 direzione e coordinamento di  
 Kiwa Italia Holding Srl  
 Via Cavour, 20  
 00187, Capannelle del Tevere  
 00191  
 Tel. +39 061 4803.111  
 Fax +39 061 763.360  
 E-mail: info@kiwacertificazioni.it  
 www.kiwa.it

**EFFEBI COSTRUZIONI S.r.l.**  
 Sede Legale  
 Via Toscana, 19 56202 Camerino (MC) Italia  
**Sedi e oggetti di certificazione**  
 Via Leopardi, 55 56202 Camerino (MC) Italia

**CERMET**    **IAF**    **ACCREDIA**



Regione: Toscana    Città: Livorno    202441627  
 Indirizzo: 200642627    Numero tel.: 202441627  
 S.p.a.: 202442609    Spazio: 29

Cod. F. 24.9

**CERTIFICATO**

Certificato nel Sistema di Gestione Ambientale  
**ISO 14001:2015**

Sidolare per il Sistema di Gestione Ambientale ed Organizzazione:  
**EFFEBI COSTRUZIONI S.r.l.**

e conforme a norma UNI EN ISO 14001:2015 per le seguenti procedure:  
 Costruzione e ristrutturazione di edifici civili, Restauro di beni in vincolo soggetto a vincolo.

Direttore Divisione  
 Certificazione Sistemi di Gestione  
 Gianfranco Sabbaioni

*Gianfranco Sabbaioni*

Il presente sistema di gestione per la qualità è stato verificato e approvato dal personale della Sede di Livorno.

Questo Certificato è valido per il periodo di validità indicato nel presente documento.

**kiwa**  
 Kiwa Certificazioni S.p.A.  
 Società con sede legale,  
 soggetta ad attività di  
 direzione e coordinamento di  
 Kiwa Italia Holding Srl  
 Via Cavour, 20  
 00187, Capannelle del Tevere  
 00191  
 Tel. +39 061 4803.111  
 Fax +39 061 763.360  
 E-mail: info@kiwacertificazioni.it  
 www.kiwa.it

**EFFEBI COSTRUZIONI S.r.l.**  
 Sede Legale  
 Via Toscana, 19 56202 Camerino (MC) Italia  
**Sedi e oggetti di certificazione**  
 Via Leopardi, 55 56202 Camerino (MC) Italia

**CERMET**    **IAF**    **ACCREDIA**



Regione: Toscana    Città: Livorno    202441627  
 Indirizzo: 200642627    Numero tel.: 202441627  
 S.p.a.: 202442609    Spazio: 29

Cod. F. 24.9

**CERTIFICATO**

Delega tecnica allegata a Certificato  
**ISO 9001:2015**

**EFFEBI COSTRUZIONI S.r.l.**  
 Sedi oggetto di certificazione:

Via Camporonde, 16 46020 SUZZARA (MN) Italia  
 Magazzini

Via G. Leopardi, 55 62032 CAMERINO (MC) Italia  
 Processi costruttivi ed attività di manutenzione

Via E. Battini 62020 Belforte del Chienti (MC) Italia  
 Magazzini

Piazza Matteotti, 24 46023 Gonzaga (MN) Italia  
 Costruzione e ristrutturazione di edifici civili, Restauri di beni in vincolo soggetto a vincolo

Direttore Divisione  
 Certificazione Sistemi di Gestione  
 Gianfranco Sabbaioni

*Gianfranco Sabbaioni*

**kiwa**  
 Kiwa Certificazioni S.p.A.  
 Società con sede legale,  
 soggetta ad attività di  
 direzione e coordinamento di  
 Kiwa Italia Holding Srl  
 Via Cavour, 20  
 00187, Capannelle del Tevere  
 00191  
 Tel. +39 061 4803.111  
 Fax +39 061 763.360  
 E-mail: info@kiwacertificazioni.it  
 www.kiwa.it

**CERMET**    **IAF**    **ACCREDIA**



Regione: Toscana    Città: Livorno    202441627  
 Indirizzo: 200642627    Numero tel.: 202441627  
 S.p.a.: 202442609    Spazio: 29

Cod. F. 24.9

**CERTIFICATO**

Delega tecnica allegata a Certificato  
**ISO 14001:2015**

**EFFEBI COSTRUZIONI S.r.l.**  
 Sedi oggetto di certificazione:

Via Camporonde, 16 46020 SUZZARA (MN) Italia  
 Magazzini

Via G. Leopardi, 55 62032 CAMERINO (MC) Italia  
 Processi costruttivi ed attività di manutenzione

Via E. Battini 62020 Belforte del Chienti (MC) Italia  
 Magazzini

Piazza Matteotti, 24 46023 Gonzaga (MN) Italia  
 Costruzione e ristrutturazione di edifici civili, Restauri di beni in vincolo soggetto a vincolo

Direttore Divisione  
 Certificazione Sistemi di Gestione  
 Gianfranco Sabbaioni

*Gianfranco Sabbaioni*

**kiwa**  
 Kiwa Certificazioni S.p.A.  
 Società con sede legale,  
 soggetta ad attività di  
 direzione e coordinamento di  
 Kiwa Italia Holding Srl  
 Via Cavour, 20  
 00187, Capannelle del Tevere  
 00191  
 Tel. +39 061 4803.111  
 Fax +39 061 763.360  
 E-mail: info@kiwacertificazioni.it  
 www.kiwa.it

**CERMET**    **IAF**    **ACCREDIA**

## Le nostre sedi



### Unità di GONZAGA (MN)

#### Sede amministrativa e Operativa

Piazza Matteotti 24 - 46023

Tel +39 0376 528184 | Fax +39 0376 528766

#### Magazzino

Via Campogrande 16

46029 Brusatasso di Suzzara (Mn)





## Unità di CAMERINO (MC)

Unità locale e Sede operativa

Via G. Leopardi 55 - 62032 Camerino (MC)

Tel 0737.691147

**Magazzino**

Via Emilio Betti 10

62020 Belforte del Chienti (Mc)



### Edilmatic – Pegognaga (MN) ■

**Descrizione:** Ampliamento stabilimento con realizzazione nuovo magazzino spedizioni a Pegognaga (MN)

**Cliente:** Edilmatic SpA

**Progettista:** STUDIO SPINAZZI E BENASSI, SUZZARA **Anno:** 2020



### Vimec Srl - Luzzara (RE) ■

**Descrizione:** Ristrutturazione e ampliamento stabilimento con realizzazione nuovo corpo uffici e servizi a Luzzara (RE)

**Cliente:** Vimec Srl

**Progettista:** STUDIO ENERPLAN, CARPI (MO) **Anno:** 2023 – 2024

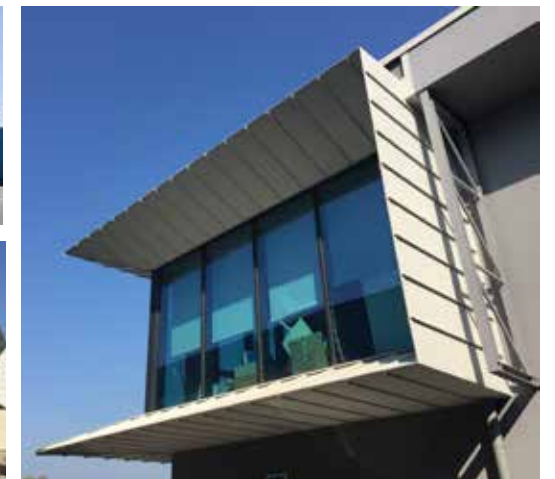

### Copernit – Pegognaga (MN) ■

**Descrizione:** Ampliamento stabilimento con realizzazione nuovo corpo uffici a Pegognaga (MN).

**Cliente:** COPERNIT SpA

**Progettista:** STUDIO SPINAZZI E BENASSI, SUZZARA **Anno:** 2017 - 2018



## Stabilimento ISIPLAST SpA – Correggio (RE) ■■

Descrizione: Ristrutturazione e ampliamento stabilimento con realizzazione Magazzino Automatizzato, uffici e nuovi magazzini servizi a Correggio (RE)

Cliente: Isiplast SpA

Progettista: STUDIO MOSCARDINI, San Martino in Rio (RE) Anno: 2021 – 2024



## Texa - Pegognaga (MN) ■■

Descrizione: Ampliamento stabilimento con realizzazione nuovo corpo uffici e nuova parte produttiva a Pegognaga(MN)

Cliente: Texa Industries Srl

Progettista: STUDIO ING. MARCO ZAMPINI, VERONA Anno: 2021



## Stabilimento Opas Soc.Coop – Eat Pink – Carpi (MO) ■■

Descrizione: Vari interventi di ampliamento stabilimento con realizzazione nuovi laboratori di lavorazioni carni, Vasche Biofiltro, e piazzali a Carpi (MO)

Cliente: Opas Soc.coop

Progettista: vari Anno: 2014 – In corso



### Az. Agricola - Mirandola (MO) ■

**Descrizione:** Intervento post sisma 2012 presso corte agricola con demolizione e ricostruzione complesso stalle per allevamento suino e ristrutturazione con miglioramento sismico ed energetico della corte rurale con casa padronale, palazzina alloggi e fienile risalenti al 1700 a Mirandola (MO).

**Cliente:** Az. Agricola Corte rurale Falconiera

**Progettista:** STUDIO PRISMA, MIRANDOLA    **Anno:** 2016-2019



### Az. Agricola Le suore - Mirandola (MO) ■

**Descrizione:** Demolizione e ricostruzione corte agricola "Le Suore" con realizzazione N.3 Stalle allevamento suinicolo e casa padronale a Mirandola (MO).

**Cliente:** Golinelli Giulio

**Progettista:** STUDIO PRISMA, MIRANDOLA    **Anno:** 2017 - 2018



### Az. Agricola Quadrifoglio - Brugnato di Reggiolo (RE) ■

**Descrizione:** Rifacimento coperture stalle con smaltimento amianto e installazione rete anticinghiale

**Cliente:** Az Agr. Quadrifoglio

**Progettista:** STUDIO FONTANESI, PEGOGNAGA (MN)    **Anno:** 2024

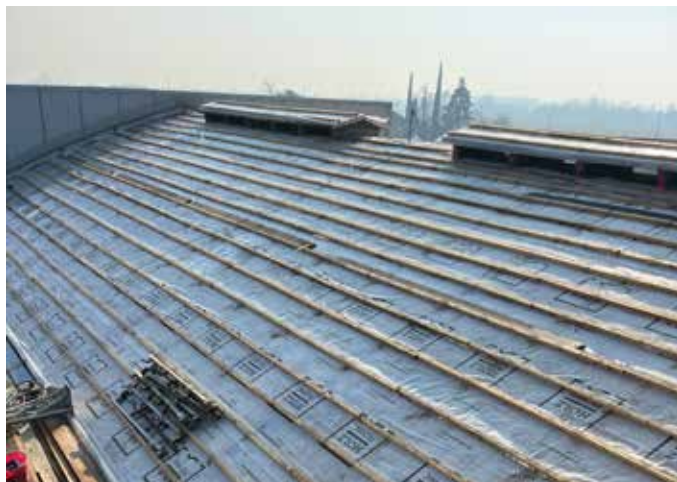

## Latteria Rocchetta - Suzzara (MN)

Descrizione: Ristrutturazione Stabilimento produttivo con rifacimento manto di copertura e nuova pavimentazione sala stagionatura formaggi a Suzzara (MN)

Cliente: Latteria Rocchetta soc. coop.

Progettista: Più Tre Studio, SUZZARA (MN) Anno: 2023 – 2024



## Az. Agr. Croci – Pegognaga (MN)

Descrizione: Rifacimento coperture stalle con Bonifica Amianto a Pegognaga (MN)

Cliente: Az. Agricola Croci

Progettista: STUDIO FONTANESI, Pegognaga (MN)

Anno: 2023

## Latteria Mantovana Vecchia Soc. Agr. Coop Polesine di Pegognaga (MN)

Descrizione: Realizzazione di nuovo impianto depurazione acque reflue - Opere edili ed accessorie

Cliente: Latteria Mantovana Vecchia soc.agr.coop.

Progettista: STUDIO MINELLI PIERGIULIO, PEGOGNAGA (MN) Anno: 2024

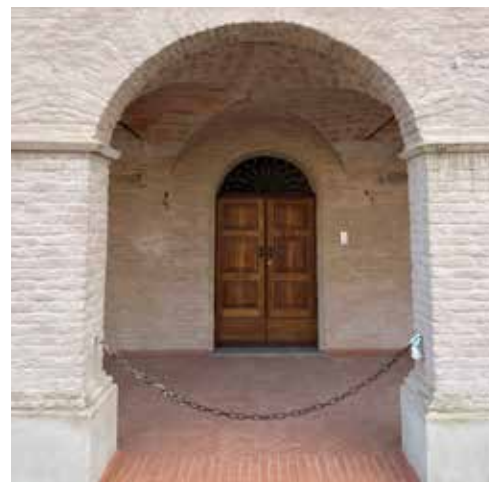

### Complesso residenziale – San Giacomo Segnate (MN) ■■

**Descrizione:** Ristrutturazione con miglioramento sismico di edificio composto da più unità immobiliari a destinazione abitativa, sito in San Giacomo delle Segnate (Mn)

**Anni:** 2019-2022



### Condominio Libertà – Moglia (MN) ■■

**Descrizione:** Realizzazione di intervento di messa in sicurezza e consolidamento parti comuni condominio con realizzazione tamponamento anti espulsione e miglioramento energetico, in Moglia (MN). **Anni:** 2015-2016



### Casa residenziale privata – Quistello (MN) ■■

**Descrizione:** Lavori di demolizione e fedele ricostruzione di fabbricato uso civile abitazione con annessa cantina sito a Quistello (MN) **Anni:** 2015-2017



## Corte Santachiara – Reggiolo (RE) ■

**Descrizione:** Lavori di ricostruzione di edificio ad uso residenziale e commerciale, danneggiato e demolito in seguito agli eventi sismici del 20 e 29 maggio 2012, in Moglia (MN).

**Anni:** 2015-2017



## Casale rurale – Campagnola (RE) ■

**Descrizione:** Lavori di Ristrutturazione con demolizione e ricostruzione di fabbricato residenziale sito in Campagnola Emilia (RE)

**Anni:** 2017-2019



## Condominio Ardigò – Moglia (MN) ■

**Descrizione:** Lavori di ricostruzione di edificio ad uso residenziale e commerciale, danneggiato e demolito in seguito agli eventi sismici del 20 e 29 maggio 2012, in Moglia (MN).

**Ann:** 2018-2020



### Condominio Fonte dei Cavalli – Caldarola (MC) ■■

**Descrizione:** Interventi di riparazione e miglioramento strutturale ed energetico di immobile danneggiato dagli eventi sismici verificatisi a far data dal 24 agosto 2016.

Condominio di 9 unità In Caldarola (MC)

Anno: 2020



### Condominio Borri – Tolentino (MC) ■■

**Descrizione:** Interventi di riparazione e miglioramento strutturale ed energetico di immobile danneggiato dagli eventi sismici verificatisi a far data dal 24 agosto 2016.

Condominio di 5 unità In Tolentino (MC)

Anno: 2023 – 2024



### Villa Unifamiliare – San Ginesio (MC) ■■

**Descrizione:** Interventi di riparazione e miglioramento strutturale ed energetico di immobile danneggiato dagli eventi sismici verificatisi a far data dal 24 agosto 2016.

Villa unifamiliare In San Ginesio (MC)

Anno: 2020 – 2022



### Villa Unifamiliare – San Severino Marche (MN) ■■

**Descrizione:** Interventi di riparazione e miglioramento strutturale ed energetico di immobile danneggiato dagli eventi sismici verificatisi a far data dal 24 agosto 2016.

Villa unifamiliare In San Severino Marche (MC)

Anno: 2022-2024



## Condominio Trento e Trieste – Tolentino (MC) ■

**Descrizione:** Interventi di riparazione e miglioramento strutturale ed energetico di immobile danneggiato dagli eventi sismici verificatisi a far data dal 24 agosto 2016.

Condominio di 9 unità In Tolentino (MC)

Anno: 2023 – in corso



## Condominio Fonte Savonanzi – Camerino (MC) ■

**Descrizione:** Interventi di riparazione e miglioramento strutturale ed energetico di immobile danneggiato dagli eventi sismici verificatisi a far data dal 24 agosto 2016.

Condominio di 4 unità In Camerino (MC)

Anno: 2023 – 2024



## Condominio Pisciotta – Camerino (MC) ■

**Descrizione:** Interventi di riparazione e miglioramento strutturale ed energetico di immobile danneggiato dagli eventi sismici verificatisi a far data dal 24 agosto 2016.

Condominio di 3 unità In Tolentino (MC)

Anno: 2022 – 2024



## Casa Privata – Tolentino (MC) ■

**Descrizione:** Interventi di riparazione e miglioramento strutturale ed energetico di immobile danneggiato dagli eventi sismici verificatisi a far data dal 24 agosto 2016.

Casa privata In centro storico a Tolentino (MC)

Anno: 2022 – 2024



### Villa Speroni - Gonzaga (MN) ■

**Descrizione:** Intervento di Restauro architettonico e di rinforzo strutturale in seguito agli eventi sismici del Maggio 2012. L'intervento eseguito sotto l'egida della sovrintendenza beni architettonici di Mantova ha permesso il recupero completo del complesso immobiliare risalente al 17° secolo. Durata dei lavori 26mesi.

**Anno:** 2017 - 2019



### Forte di Lunetta - Mantova ■

**Descrizione:** Progetto finanziato dall'unione europea Next Generation EU - PNRR - missione 5 componente 2 investimento 2.1 - interventi di rigenerazione urbana su quartieri di edilizia popolare e collegamento con spazi verdi e poli culturali della città - quartiere lunetta - frassino - virgiliana restauro architettonico e riqualificazione forte di lunetta e relative aree di pertinenza **Anno:** 2023-'24



### Palazzo Zappaglia - Castiglione delle Stiviere (MN) ■

**Descrizione:** Riqualificazione complesso palazzo Zappaglia via g. Zanardelli, n° 5 - Castiglione delle Stiviere (MN) intervento di rigenerazione urbana volto al miglioramento del decoro urbano e del tessuto sociale ed ambientale.

**Anno:** 2024 - 2025



## Chiesa parrocchiale Santa Maria della Neve – Gualtieri (RE)

**Descrizione:** Lavori di Interventi di Sicurezza Sismica dei beni inseriti nel decreto del Segretario Generale del Ministero della cultura n. 455 del 7 giugno 2022, allegato 1 Piano Nazionale di Ripresa e Resilienza (PNRR)1, finanziato dall'Unione Europea in base al Regolamento (Next Generation EU) n. 2021/241 del 12 febbraio 2021 art.34.

**Anno:** 2024-2025



## Parrocchia San Benedetto Abate - Gonzaga (MN)

**Descrizione:** Lavori di restauro e riparazione post-sisma della Chiesa di San Benedetto Abate Gonzaga e annessa Canonica.

**Anno:** 2014-2015



## Parrocchia San Sisto II Papa e Martire – Palidano di Gonzaga (MN)

**Descrizione:** Lavori di restauro conservativo e consolidamento di copertura murature e campanile + riparazione post-sisma della Chiesa di San Sisto II papa e martire e relativa casa parrocchiale di Palidano di Gonzaga (MN).

**Anno:** 2009-2010 e 2017-2018





+39 0376 528184

[info@effebicostruzioni.com](mailto:info@effebicostruzioni.com)

[posta@pec.effebicostruzioni.com](mailto:posta@pec.effebicostruzioni.com)

[effebicostruzioni.com](http://effebicostruzioni.com)



 **EFFEBI**  
C O S T R U Z I O N I 